

ART CANVAS (홍대입구·삼성·강남)

JEONHONG

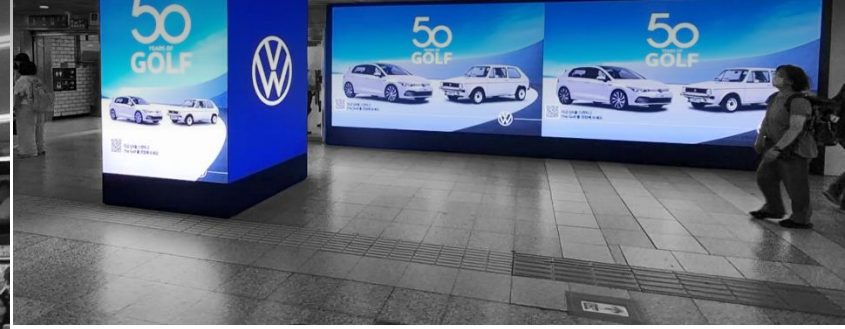

강남, 삼성, 홍대입구역의 역사 내 개찰구, 필수 이동 동선에 설치된 디지털 미디어로 높은 주목도와 몰입도를 제공합니다

ART CANVAS 설치역사 및 수량

- ② 강남(벽면 2기) : 지하 1층 대합실 / (구)고객안내센터 좌·우 각 1기
- ② 홍대입구(벽면 1기) : 지하 1층 개찰구 앞 벽면 1기
- ② 삼성(벽면 1기, 사각기둥 1기) : 지하 1층 대합실 / (구)고객안내센터

* 총 25구좌 운영 (역사 개별 판매 5구좌, 3개 역사 패키지 판매 5구좌)



* VAT 별도

매체 위치	강남, 홍대입구, 삼성역 역사 내부
광고면 규격	①강남역 : (좌)4.48m x 2.24m / (우)6.4m x 2.24m ②홍대입구역 : 8.96m x 2.24m ③삼성역 : (벽면)7.68m x 2.24m / (기둥)1.6 x 2.24 x 4면
월 광고료(구좌)	20,000,000원 / 역사 개별 진행 시 8,000,000원
광고 송출	20초 (1구좌 / 1일 120회 이상 송출)
운영시간	20시간 운영 (05~25시)
비고	구좌 수 : 좌측 내용 참조 / 영상소재 : AVI, WMV

ART CANVAS 설치역사 및 위치

*진행 시 상세 제작가이드 참조

JEONHONG

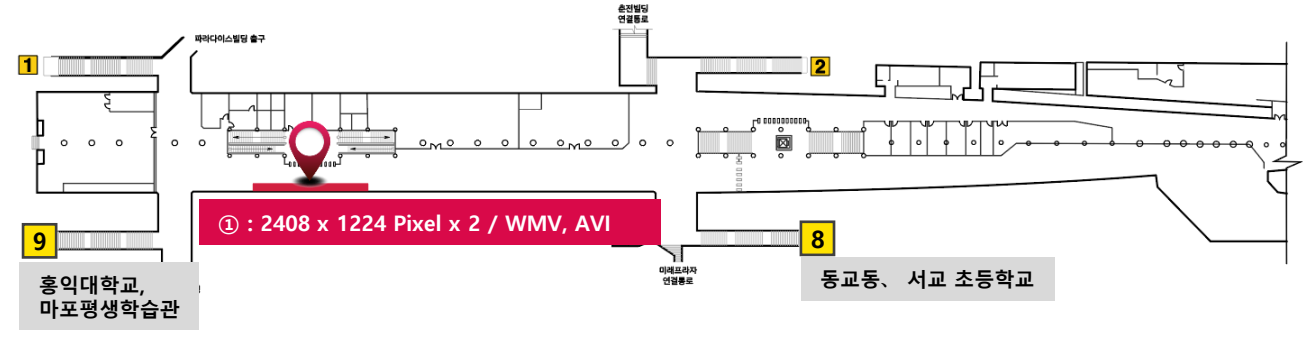
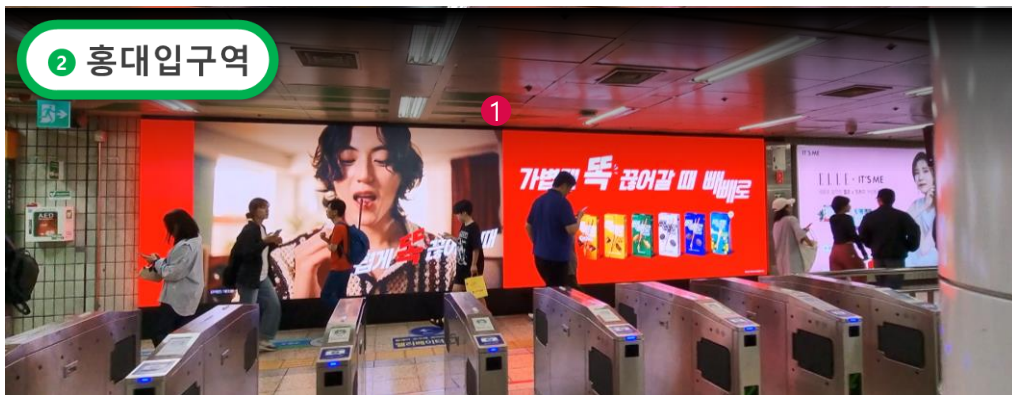
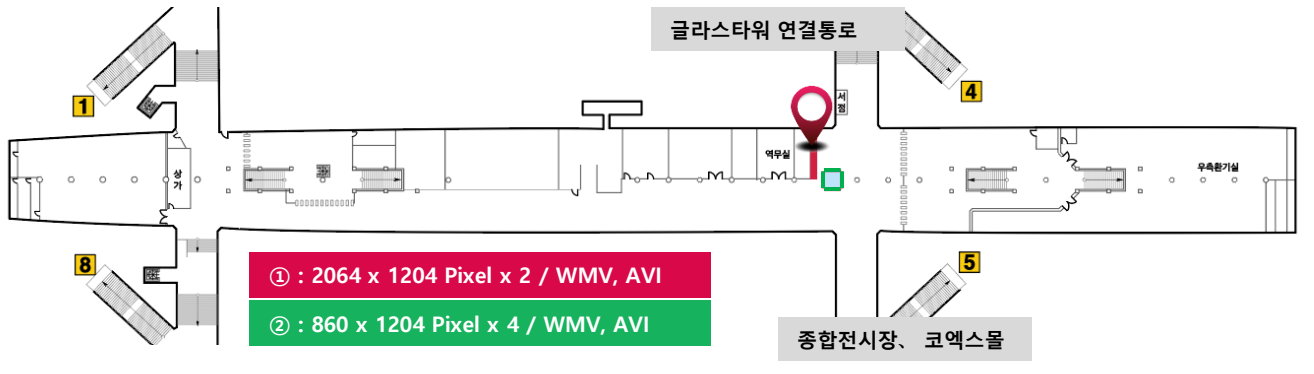
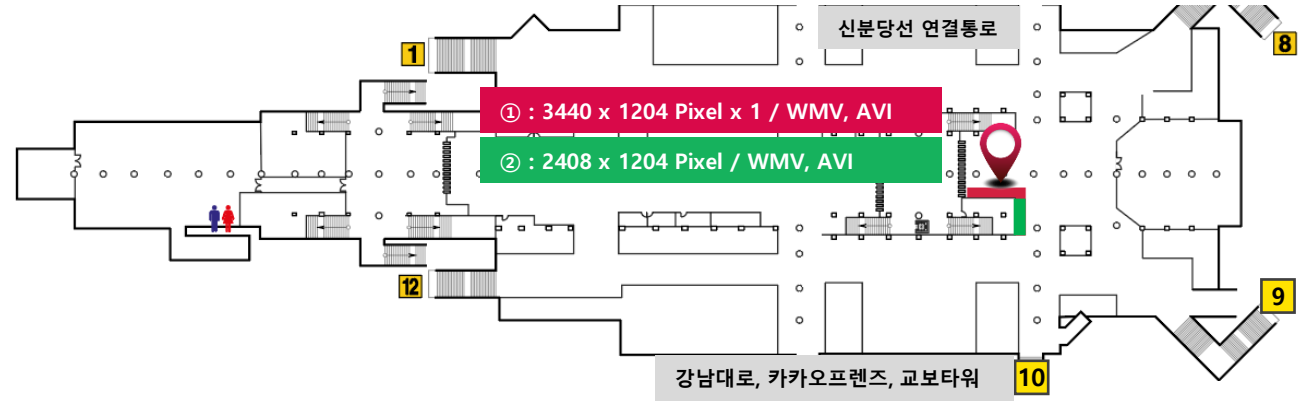
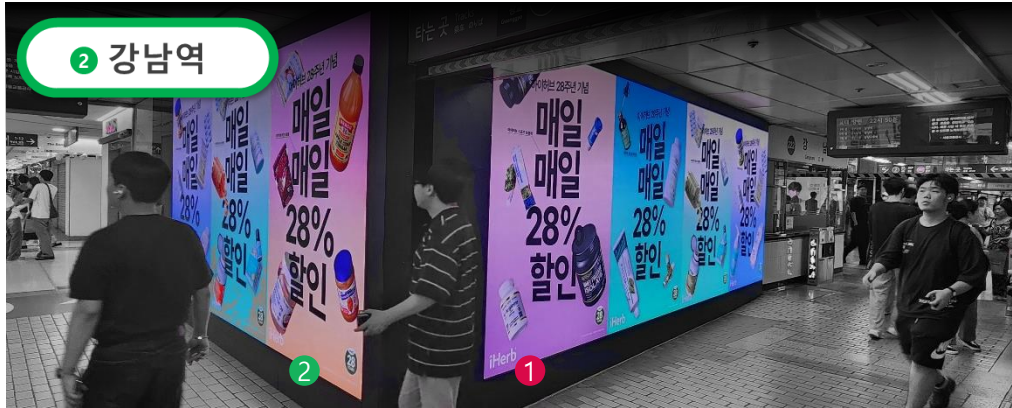

ART CANVAS / ART WRAPPING / ART PLATFORM / ART PAVILION 패키지

* 패키지별 상품 진행 시 광고료 할인과, 역사의 필수 이동 동선에 연속적인 광고 노출이 가능합니다.

매체별 패키지 (20초 소재 / 월 120회 송출 / 1구좌)

* VAT 별도

구분	역사	역사 별 광고료	역사 별 패키지 광고료
ART CANVAS	강남	각 8,000,000원	20,000,000원
	삼성 홍대		
ART WRAPPING	강남	각 5,000,000원	15,000,000원
	삼성 홍대		
ART PLATFORM	강남	각 8,000,000원	15,000,000원
	삼성		
ART PAVILION	삼성	20,000,000원	

역사별 싱크 패키지 (30초 소재 / 월 100회 송출 / 1구좌)

* VAT 별도

구분	역사	역사 별 패키지 광고료	All 패키지 광고료
강남	ART CANVAS	20,000,000원	
	ART WRAPPING		
	ART PLATFORM		
삼성	ART CANVAS	35,000,000원	68,000,000원
	ART WRAPPING		
	ART PLATFORM		
	ART PAVILION		
홍대	ART CANVAS	13,000,000원	
	ART WRAPPING		

역사 및 매체 별 설치 위치

📍 ART CANVAS
 📍 ART WRAPPING
 📍 ART PLATFORM
 📍 ART PAVILION

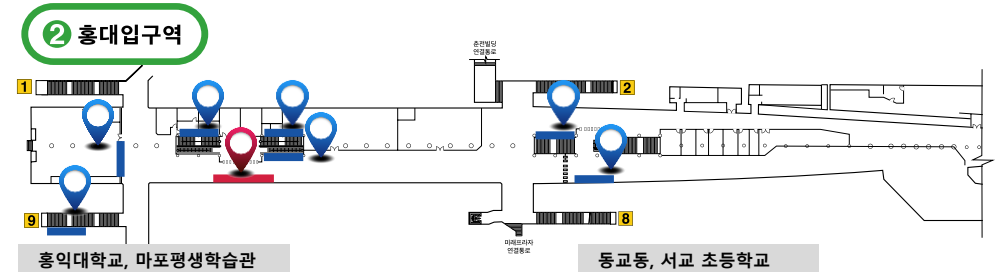
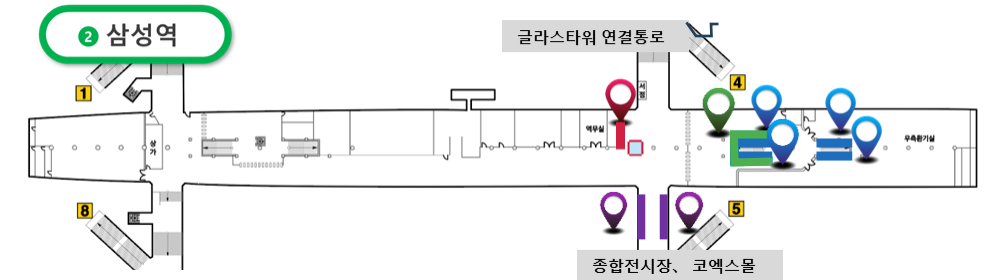
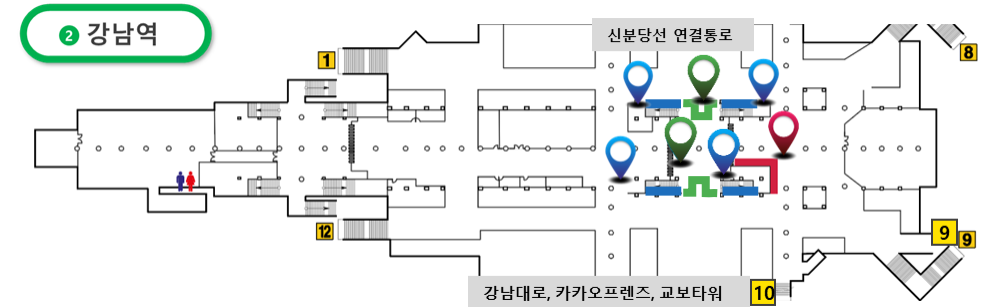

www.jeonhong.co.kr

JEONHONG

서울특별시 서초구 서초동 1602-4 (본사사옥) / Tel_02-585-6061 / Copyright © 2024 JEONHONG All rights reserved.